Amt für Digitalisierung, Breitband und Vermessung
Landsberg am Lech

Roßmarkt 198
86899 Landsberg am Lech

Auszug aus dem Liegenschaftskataster

Flurkarte 1 : 1000

Erstellt am 13.07.2021

Flurstück: 265/5
Gemarkung: Denklingen

Gemeinde: Denklingen
Landkreis: Landsberg am Lech
Bezirk: Oberbayern

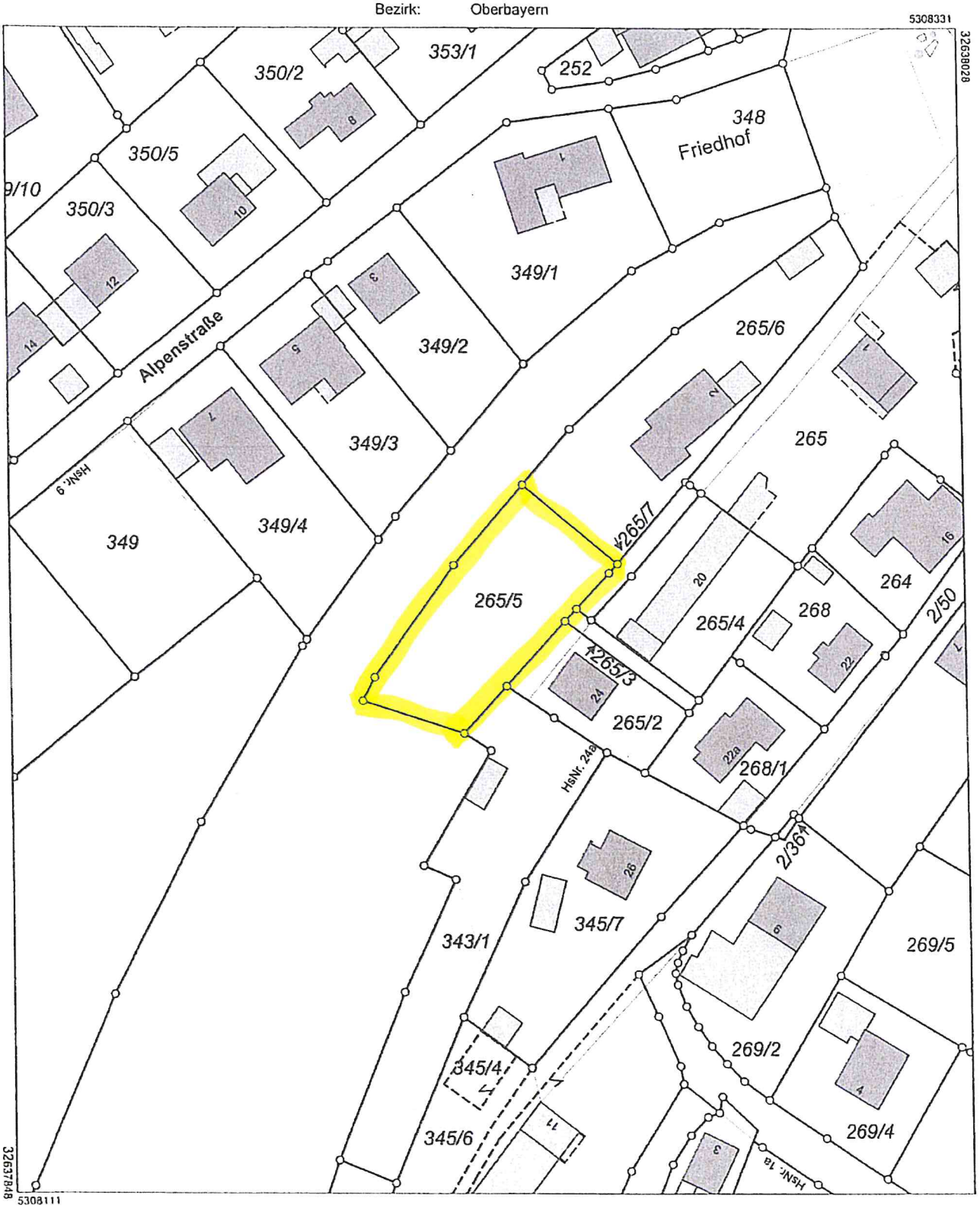

Maßstab 1:1000 0 10 20 30 Meter

Vervielfältigung nur in analoger Form für den eigenen Gebrauch.
Zur Maßentnahme nur bedingt geeignet.